

ごてんば社協だより

ひだまり

相談・ 献血コーナー



介護相談、健康チェックコーナーや、献血ブース(バス)などが開設されます。気軽に足をお運びください。

体験してみよう!



ひき馬体験コーナーや手づくりコーナーでは日頃なかなかできない貴重な体験をすることができます。「ホースセラピー」ってご存知ですか？

抽選会・ ビンゴに参加しよう!



表紙左下の三角抽選券をお持ちいただくと抽選会に参加できます。豪華旅行券などを用意してお待ちしています。

ふれあい抽選券
抽選券は表紙左下の三角抽選券です。
抽選会は9月30日(土)14:30～15:00に開催します。

第34回 ~ふれあいの小さな手から大きな輪~

ふれあい広場

9/30 土
9:45~14:30
御殿場市民交流センター
ふじざくら



フードブースも充実!



福祉施設の職員等が、施設のPRもしながらホットドッグ・綿菓子・焼そば・フランクフルト・から揚げなど腕を振ります。とってもおいしいよ~!

~ふくしまつり~

市民のみなさんと福祉に関係するさまざまな機関・団体・個人が、一堂に会し、交流し、思いやりの心で明るく住みよい御殿場市をつくるために開催します。56福祉施設・団体が出店します。

ふれあい広場で「フードドライブ」を実施します 食品の持ち寄り運動にご協力をお願いします

受付: 集約事務室前 57 実施主体: 北駿地区労働者福祉協議会

「フードドライブ」は、市民の皆様が家庭に眠っている食品を持ち寄っていただき、集まった食品を、食べる物がなくて困っている方々にお渡しする活動です。

- ① 生鮮食品は受け付けていません
- ② 賞味期限が1ヵ月以上ある食べ物をお願いしています
- ③ 原則未開封の食べ物をお願いしています
- ④ お米・缶詰・パスタ・そうめん・防災食などが喜ばれます



妖怪ウォッチ ブシニャンがやってくる!

第34回特別ゲストとして、子どもたちに大人気の妖怪ウォッチの「ブシニャン」がやってくるよ。スペシャルステージをお楽しみに!

会場: 芝生広場特設ステージ 時間: 12時15分頃~

©L5/YWP-TX

視覚に障がいがある方のための、音声による社協だよりもあります。[詳細] 市立図書館 ☎82-0391

ふれあい抽選券
当日この券持参の方は豪華賞品の当たる抽選ができます

第34回御殿場市ふれあい広場 屋内(1階・2階)会場案内図

	団体名	出店内容
D	本部	総合案内、救護
E	本部	屋内ステージ
32	社会福祉法人ステップ・ワン	ライスカレー等の販売
33	御殿場市婦人会連絡協議会	会員の自家菜園の野菜の販売・会員持ち寄りのリサイクル品バザー・フリーマーケット(各地区の古着回収の衣類)
34	静岡県立御殿場特別支援学校	特別支援学校高等部の作業製品販売・学校紹介のパネル展示(4枚)
35	家庭倫理の会 御殿場市	お茶の無料配布
36	地域ねこ活動の会	野良猫の対策PR
37	災害ボランティアコーディネーター御殿場	ボランティア活動の写真展示等
38	御殿場市在宅介護家族の会	パネル展示、介護相談、各団体会員との交流
39	静岡県立御殿場特別支援学校PTA	PTA活動の紹介、洗剤・タオル・雑貨・陶器等の販売
40	一般社団法人静岡県介護福祉士会	会の紹介、介護相談、福祉用具・住宅改修相談
41	ボーイスカウト御殿場・小山地区	写真やパンフレット等での活動紹介、ロープ結び体験、スカウトの活動
42	御殿場市キャラバンメイトの会	認知症サポーターの啓発・展示、劇団「にんじん」による認知症啓発劇の上演
43	ツクイ・サンシャイン御殿場	作品展示(お客様の作品)・作品の無料配布(お客様の作品)
44	静岡県交通安全協会御殿場地区支部	交通安全広報・交通安全協会入会の広報・敏捷性体験(クイックアーム・もぐらたたきゲームの実演)・交通安全啓発品の無償配布
45	生活介護事業所 あげぼの	バザー(家庭の中の用品、衣類、手芸品、木工品でキーホルダー作り)
46	ガールスカウト静岡県第34団	スリランカの子どもたち、東日本大震災への募金活動・バザー品、東北支援クッキー販売
47	御殿場市赤十字奉仕団	活動展示、アルファ米の試食、折り紙、バルーン、包装食袋でつくる非常食の作り方の説明
48	公益社団法人静岡県看護協会東部地区支部	健康相談(看護師による血圧測定、体脂肪測定等)・ちびっ子ナース
49	静岡県御殿場健康福祉センター	高校生ボランティアによる献血呼び掛け・献血クイズ・啓発資料の配布・ポスター掲示・薬物乱用防止の啓発活動
50	御殿場市身体障害者福祉会	バザー用品・日用品の販売
51	御殿場市手をつなぐ育成会	啓発文を掲示・不用品、野菜、バザーの販売
52	御殿場市保育の会	手作りコーナー(廃材あそび)・エプロンシアター・大型絵本 他
53	御殿場鍼灸マッサージ師会	鍼灸マッサージ無料奉仕治療
54	要約筆記サークルさくらんぼ	クイズ形式で(要約筆記、難聴者の事を理解してもらえるような)景品配布
55	手話サークルわらじ友の会	ミニ手話講座、本・DVDの展示、手話に関するDVDの放映、耳の仕組み等の展示
56	御殿場市民活動支援センター	活動紹介パネル展示、お菓子づくり
57	北駿地区労働者福祉協議会	フードドライブを実施
58	御殿場市子ども家庭センター	モザイクアートを屋内ステージにて展示

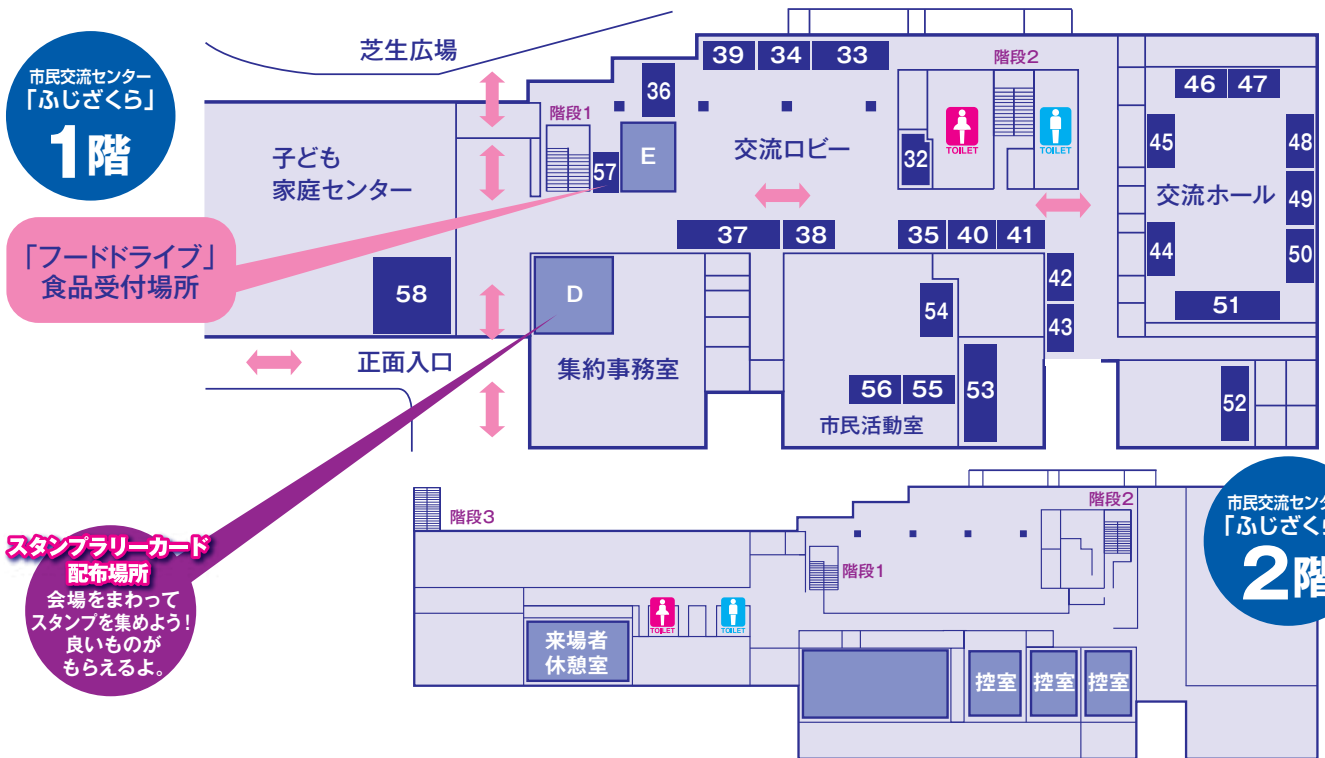

※地下1階デイサービスセンター「すまいる」
1階「子ども家庭センター」は、通常どおり業務を行っています。

第34回ふれあい広場テーマ「ふれあいの小さな手から大きな輪」

ふれあい抽選券
当日の券持券の方は
豪華賞品の当たる
抽選ができます

第34回御殿場市ふれあい広場 屋外(芝生広場)会場案内図

豪華景品を当てよう!

社協だより
表紙の抽選券で
豪華な景品を
当てよう!

「買い物袋持参」
ご協力をお
願いします。

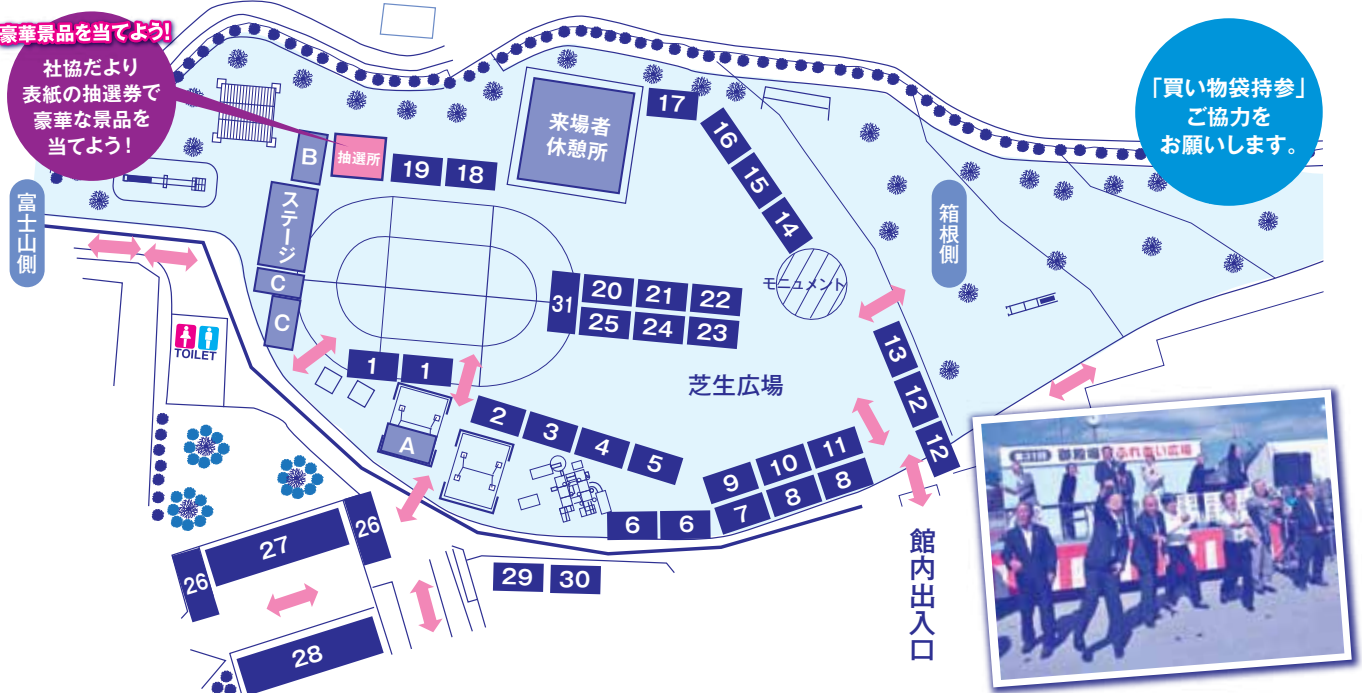

団体名	出店内容
A 本部	来賓受付、案内図配布
B 本部	来賓・本部員席
C 御殿場市商工振興課	御殿場名物みくりやそば
1 御殿場市ボランティア連絡協議会	射的、手芸作品の販売、広報誌の配布
2 むつみ作業所	たこ焼き・くじ・古着の販売
3 御殿場・小山地区精神保健福祉会つくし会	団体紹介、日用雑貨・加工食品等の販売
4 社会福祉法人浴光会ぐみさわ苑	無料でネームプレート作り
5 御殿場ワイズメンズクラブ	ヨーヨー釣り、資料配布、バザー販売
6 社会福祉法人ステップ・ワン	(物品)園芸・木工品・縫製品・陶芸品 (食品)ハンバーガー・焼きそば・かき氷・果物・焼き芋・惣菜の販売
7 特定非営利活動法人のぞみ作業所	ホットドッグ、唐揚げ、お菓子釣り100個、園芸・染色品の販売
8 御殿場十字の園	パネル展示(天候によって変更有)、チューリップの球根無料配布、クラフト作品・ジュース販売
9 社会福祉法人富岳会 アークビレッジ富岳	花苗、野菜、縫製品、フランクフルト、お茶の販売
10 ガールスカウト静岡県連盟33団	ヨーヨー釣り、スーパーボールすくい、バザーの販売
11 御殿場市くらしの安全課	啓発品・チラシ等の配布
12 社会福祉法人武蔵野会 さくら学園	作業作品の販売、アメリカンドッグの販売
13 社会福祉法人ふじの郷 さつき学園	花苗・工芸作品の販売、射的、施設紹介
14 わらび会	活動のパネル展示、餅の販売
15 大坂昭和会	バザー用品の販売
16 社会福祉法人飛翔の会 やまいも倶楽部	焼きそばの販売、飛翔の会各事業所のパネル展示、パンフレットの配布
17 労協御殿場地域福祉事業所つばさ	輪投げ、デイ作品、ビンゴゲーム、突押ゲーム
18 御殿場ライオンズクラブ	献眼登録受付、輪投げ、果実(バナナ)、駄菓子の無料提供
19 静岡県社会福祉協議会 福祉人材センター	福祉人材センターのPR、リーフレット・チラシの配布、船のつかみどり、個別相談(希望者)
20 社会福祉法人富岳会 エイブル富岳	焼きそば・フライドチキンの販売、ポストカード・トートバック等の販売
21 社会福祉法人博友会 特別養護老人ホーム白雪	パネルを使用して施設紹介、パンケーキ、餃子
22 社会福祉法人富岳会 富岳の郷	縫製品販売(ママバック・ランチバック・アクリルたわし・ティッシュケース他) 食品販売(山菜ちらし寿司・揚げだご・ハッシュドポテト・綿菓子)
23 隊友会 御殿場支部	ポップコーン、綿菓子の販売
24 社会福祉法人富岳会 富岳の園	バームクーヘン・おにぎり・焼きそば・混ぜ込みごはん・クッキー・焼きおにぎり・ライスバーガーの販売
25 社会福祉法人野菊寮	焼き菓子、コーヒー、利用者の方の手作り作品の販売
26 社会福祉法人富岳会 セルブ・アムール	野菜、果物、パン、飲料等の販売・移動販売のPR
27 御殿場カルチャーファーム	ホースセラピーの啓発、ミニ乗馬体験
28 静岡県御殿場健康福祉センター	献血バス
29 公益社団法人御殿場市シルバー人材センター	ボン菓子(無料提供)、野菜類の販売、リーフレットの配布
30 つどいの家	写真展示・紹介、じゃんけんゲーム、ジュース販売、おもちゃ釣りゲーム
31 福井しあわせ元気国体 馬術競技事務所	福井しあわせ元気国体の周知(着ぐるみ)、ボランティアの募集



第34回御殿場市ふれあい広場本部からのお知らせ

- 前日準備のため、9月29日(金)は、市民交流センター「ふじざくら」の芝生広場を終日利用することができません。
- 多くの来場者が予想されます。駐車場は限りがありますので、乗り合わせてご来場いただくか、できる限りシャトルバス、公共交通機関のご利用をお願いいたします。(シャトルバスは当日のみ運行)
- お車でお越しの場合、指定駐車場以外の場所への駐車はご遠慮ください。

市役所～「ふじざくら」間シャトルバスを運行します!

市役所本庁駐車場	9:00	市民交流センター「ふじざくら」	9:30
	10:00		10:30
	11:00		11:30
	12:00		12:30
	13:00		13:30
	14:00		14:30
	15:00		15:30

市民交流センター「ふじざくら」駐車場の混雑緩和のために、60分間隔で市役所本庁駐車場から「ふじざくら」玄関前までを結ぶシャトルバスを運行いたします。車両は、大型バス「ふれあい号」とリフト付きワゴン車(車椅子の方用)の2台です。是非ご利用下さい。

当日、市役所への駐車は出来ません

ふれあい号 

駐車場のご案内 | お車でお越しの場合、指定駐車場以外の場所への駐車はご遠慮ください。

お車でお越しの場合

東名御殿場インターから約15分



ご案内MAP

※当施設はナビゲーションシステムに登録されていない場合がありますのでご注意ください

御殿場市民交流センター ふじざくら 〒412-0042 静岡県御殿場市萩原988番地の1 開館時間:午前9時～午後9時30分(第1月曜日と年末年始休館)

富士急行バス補助券のご案内

市民交流センターに来館する際は富士急行バスの補助券をご利用下さい。

利用補助券配布場所

- 市民交流センター総合案内
- 市役所社会福祉課
- 駅前サービスセンター

補助券の種類

- 大人用(利用者負担100円)
- 子ども・障がい者用(利用者負担なし)

※利用申請書に住所・氏名をご記入ください。その場ですぐに補助券をお渡しします。

富士急行バスのご案内 (平成29年4月4日改定)

1番線 御殿場駅⇄青少年交流の家・印野本村線 (1日10往復運行)

JR御殿場駅	交流センター	交流センター	JR御殿場駅
8:35	8:43	9:09	9:20
9:40	9:48	10:14	10:25
10:20	10:28	10:59	11:10
11:00	11:08	11:34	11:40
11:40	11:48	12:09	12:20
12:40	12:48	13:09	13:20
13:40	13:48	14:14	14:20
14:40	14:48	15:14	15:20
15:40	15:48	16:09	16:20
16:40	16:48	17:14	17:20

4番線 御殿場駅⇄交流センター線 (チアーズガーデン経由) (平日のみ1日2往復運行)

JR御殿場駅	交流センター	交流センター	JR御殿場駅
9:30	9:45	11:05	11:20
14:00	14:15	15:45	16:00

富士急行バス乗り場

JR 御殿場駅バス乗り場

- <1番線> 青少年交流の家・印野本村行
- <4番線> チアーズガーデン経由

市民交流センター

- 正面玄関前バス乗り場

第34回 ふれあい広場 ボランティア募集

第34回御殿場市ふれあい広場の開催に当たり、抽選所の運営などをお手伝いいただけるボランティアを募集します。「ふくっぴ〜」と一緒にふれあい広場を盛り上げましょう!!

- 日時** 平成29年9月30日(土) 9:00~15:00
- 会場** 御殿場市民交流センター「ふじざくら」
- 対象者** 高校生以上の市民
- 定員** 20人
- 内容** 抽選所運営など
- 申込み** 御殿場市社会福祉協議会 電話 **70-6801** FAX **89-5501**
- 締切** 平成29年9月15日(金)



いっしょに頑張りましょう!



ふれあい会食会

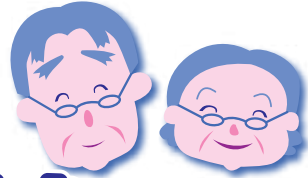

楽しく過ごしていただきました。



皆さんと食べるお食事は美味しいですね!

100歳おめでとうございます。

7月13日(木)、「ふれあい会食会」が御殿場市民交流センター「ふじざくら」で開催されました。

今回は、7月で百歳を迎える参加者の方を会場全体でお祝いをしました。

百歳を祝うメニュー「赤飯、カジキの煮付け、かき揚げ、白和え、すまし汁、スイカ、紅白饅頭」は、美味しいと大好評でした。

この事業は、市内のひとり暮らし高齢者を対象に昭和61年に「ふれあい給食」という名称で始まり、社会福祉協議会の事業の中でも歴史が古いものです。以前は川島田にあった老人福祉センターで開催されていましたが、現在では「ふじざくら」を会場としているため、ご飯もおかずも温かい作りたてをいただくことができます。

また、ふれあい会食会は、会食会の発起人であり、当初よりかわりを続けていただいている『ライオンズクラブ』を始め、調理を担当していただいている『わらび会』、企業としてご支援をいただいている『とらや御殿場工場』、お茶出しや配膳の補助をしてくれる方、送迎バスの乗降補助をしてくれる方、毎月の催しを担当していただく団体等、本当に様々なボランティアの皆様のご協力を得て実施されています。

多くのボランティアの方々と共に作る会食会だからこそ、ここまで続けることができました。



得する面白い役に立つ福祉情報玉手箱



朗読ボランティア養成講習会(初級編)受講者募集

NHK日本語センター講師による朗読講習を受講しませんか？

- 日時** 平成29年 10月4日・11日・18日 (毎週水曜 全3回) 10:30~15:30
- 会場** 御殿場市民交流センター「ふじざくら」1階 ボランティアビューロー
- 対象者** 朗読ボランティアに興味のある市内在住・在勤者
- 内容** 講師による実技指導
- 受講料** 無料
- 定員** 20人(先着順)

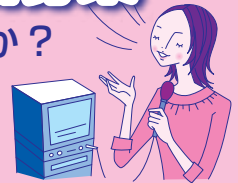

●申し込み・問い合わせ

御殿場市社会福祉協議会

電話 **70-6801** FAX **89-5501**

ミニ手話体験教室 受講者募集

手話の基礎や手話を用いてのコミュニケーション・挨拶の仕方を学びます。

- 日時** 平成29年 10月4日・11日・18日・25日・11月1日 (毎週水曜 全5回) 19:00~20:30
- 会場** 御殿場市民交流センター「ふじざくら」1階 第1・2会議室
- 対象者** 高校生以上の市内在住・在勤・通学者
- 受講料** 無料
- 定員** 20人(先着順)



●申し込み・問い合わせ

御殿場市社会福祉協議会

電話 **70-6801** FAX **89-5501**

「おのりん体育あそび教室」参加者募集中!

かけっこ・ボール的あて・遊具・マットなどで「遊び」ながら体を動かす楽しさを学び、跳ぶ力・腕を曲げる力・回転感覚・リズム感覚を育てます。1回だけの参加も大歓迎です!

- 日時** 平成29年 9月26日(火)・10月18日(水)・11月8日(水) 10:00~11:00
- 講師** 小野 昌佳 (きのいい羊達 おひさまキッズ代表)
- 会場** 御殿場市民交流センター「ふじざくら」1階 交流ホール
- 対象者** 未就園児と保護者
- 受講料** 1回 1,000円 (ペア料金)
- 定員** 各回40組 (先着順)
- 持ち物** 汗ふきタオル・着替え・飲み物など



●申し込み・問い合わせ

御殿場市民交流センター

電話 **70-6800** FAX **70-6810**

福祉講演会 テーマ「障害を持ちながら生活するとは…」

- 講演者** 早川 てい氏 (特定非営利活動法人すぎな 就労継続支援B型むつみ作業所所長)
- 内容** どんな障害を持っていても、社会との関わりの中で生活していくことの大切さを、作業所で共に色々な作業、地域での関わり等をしてこられた体験からお話して頂きます。
- 日時** 平成29年 10月9日(月) 14:00~16:00
- 会場** 御殿場市民交流センター「ふじざくら」2階 第3・4会議室
- 参加料** 無料
- 主催** 特定非営利活動法人 ヤベツの家



●問い合わせ

特定非営利活動法人 ヤベツの家

電話 **89-9179** (篠川 栄一)